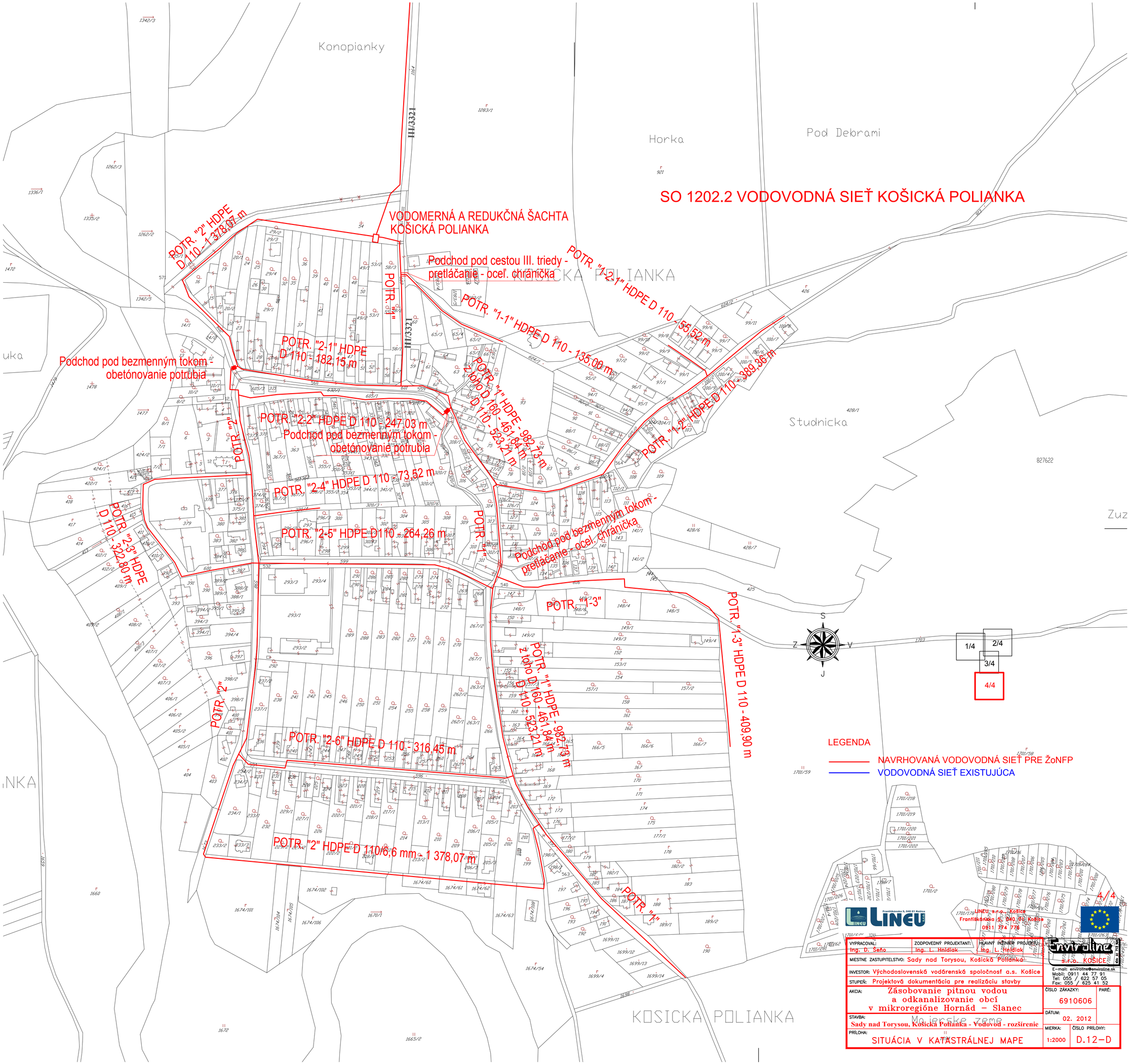

SO 1202.2 VODOVODNÁ SIEŤ KOŠICKÁ POLIANKA
Konopianky
Horka
Pod Debrami
Studnicka
KOSICKA POLIANKA
VODOMERNÁ A REDUKČNÁ ŠACHTA KOŠICKÁ POLIANKA
Podchod pod cestou III. triedy - pretláčanie - oceľ. chránička
Podchod pod bezmenným tokom - obetónovanie potrubia
Podchod pod bezmenným tokom - pretláčanie - ocel. chránička
POTR. "2" HDPE D 110 - 1 378,07 m
POTR. "1"
POTR. "1-1" HDPE D 110 - 135,00 m
POTR. "1-1" HDPE D 110 - 55,52 m
POTR. "1-2" HDPE D 110 - 389,36 m
POTR. "2-1" HDPE D 110 - 182,15 m
POTR. "2-2" HDPE D 110 - 247,03 m
POTR. "2-4" HDPE D 110 - 73,52 m
POTR. "2-5" HDPE D 110 - 264,26 m
POTR. "2-3" HDPE D 110 - 322,80 m
POTR. "1-3"
POTR. "1-3" HDPE D 110 - 409,90 m
POTR. "1" HDPE - 982,73 m z toho D 160 - 461,84 m D 110 - 523,21 m
POTR. "2-6" HDPE D 110 - 316,45 m
POTR. "2" HDPE D 110/6,6 mm - 1 378,07 m
III/3321
S
Z
V
J
1/4
2/4
3/4
4/4
LEGENDA
NAVRHOVANÁ VODOVODNÁ SIEŤ PRE ŽoNFP
VODOVODNÁ SIEŤ EXISTUJÚCA
KOSICKA POLIANKA
Majerske zeme
LINEU
LINEU s.r.o., Košice
Františkánska 5, 040 01 Košice
0911 774 776
VYPRACOVAL: Ing. D. Šeňo
ZODPOVEDNÝ PROJEKTANT: Ing. L. Hnidiak
HLAVNÝ INŽINIER PROJEKTU: Ing. L. Hnidiak
MIESTNE ZASTUPITELSTVO: Sady nad Torysou, Košická Polianka
INVESTOR: Východoslovenská vodárenská spoločnosť a.s. Košice
STUPEŇ: Projektová dokumentácia pre realizáciu stavby
AKCIA: Zásobovanie pitnou vodou a odkanalizovanie obcí v mikroregióne Hornád – Slanec
STAVBA: Sady nad Torysou, Košická Polianka - Vodovod - rozšírenie
PRÍLOHA: SITUÁCIA V KATASTRÁLNEJ MAPE
Enviroline s.r.o. KOŠICE
E-mail: enviroline@enviroline.sk
Mobil: 0911 44 77 91
Tel: 055 / 622 57 05
Fax: 055 / 625 41 52
ČÍSLO ZÁKAZKY: 6910606
PARÉ:
DÁTUM: 02. 2012
MIERKA: 1:2000
ČÍSLO PRÍLOHY: D.12–D